

Handbuch für die Demoverision vom
Online Publishing Center (kurz OPC)
in der Version **2.3.0**

Stand: 2008-04-17

Inhaltsverzeichnis

1	Beim OPC anmelden.....	3
2	Herzlich Willkommen	4
3	Stammdaten -> Standorte	5
4	Stammdaten -> Mitarbeiter	6
5	Stammdaten -> Lieferadressen	8
6	Stammdaten -> Rechnungsadressen.....	9
7	Bestellen.....	10
8	Freigabe.....	15
9	Auftragsverwaltung.....	16
10	Statistik - > Info.....	18
11	Statistik -> Auswertung	19
12	Weitere Informationen	21

1 Beim OPC anmelden

Starten Sie Ihren Webbrowser, und geben Sie die Adresse <http://www.onlineprintcenter.eu/demo> ein.

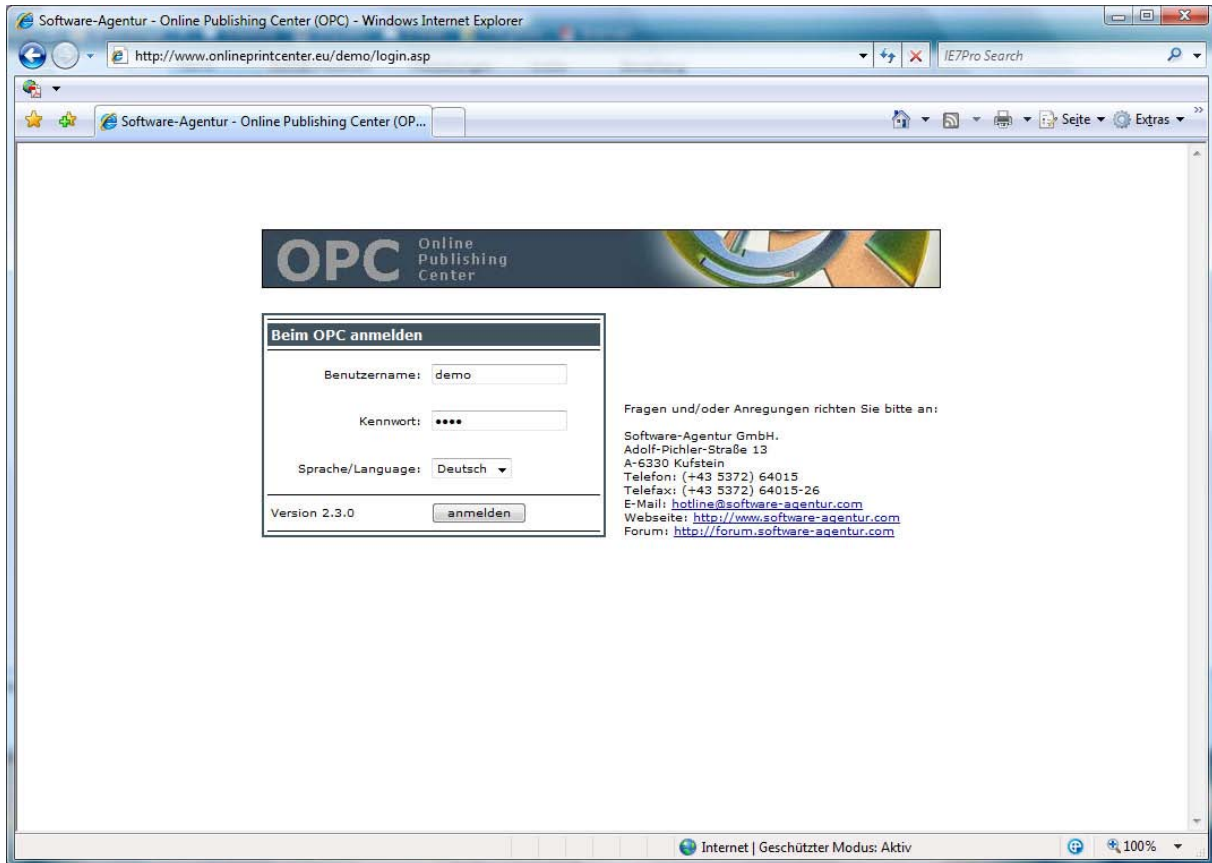

Verwenden Sie bitte als Benutzername und Kennwort ‚demo‘, wählen Sie unter Sprache/Language ‚Deutsch‘ aus, und klicken Sie anschließend auf [anmelden].

ACHTUNG: Ein OPC ist eine auf die speziellen Bedürfnisse/Wünsche eines Kunden abgestimmte Software. Die hier vorliegende Demoversion ist eine 1:1-Kopie eines überdimensionierten OPCs der Firma Software-Agentur GmbH.

ANMERKUNG: Derzeit sind nur die Sprachen Deutsch und Englisch verfügbar. Ein OPC kann aber recht schnell in jede beliebige Sprache (soweit technisch möglich) übersetzt werden.

2 Herzlich Willkommen

Die Oberfläche eines OPCs ist übersichtlich und selbsterklärend. Das Menü auf der linken Seite steht jederzeit im Programm zur Verfügung.

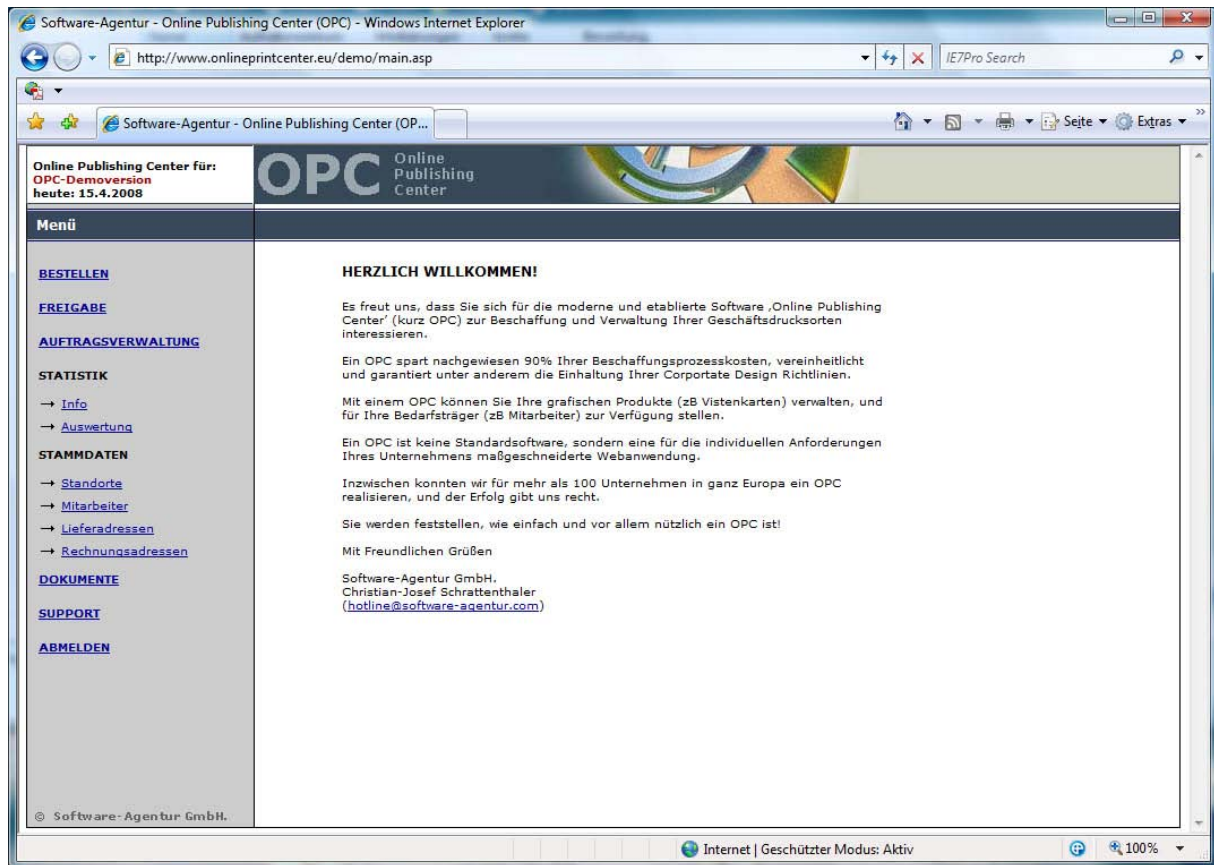

Durch einen Klick auf den Menüpunkt Abmelden, gelangt man wieder zum Fenster ‚Beim OPC anmelden‘.

Bei Fragen und/oder Problemen bekommt man über den Menüpunkt Support die nötigen Informationen, um in Kontakt mit unserer Hotline zu treten. Weiters steht auch eine moderne Fernwartungssoftware zur Verfügung.

Über den Menüpunkt Dokumente können Anleitungen und Informationen (zB dieses Handbuch) abgerufen werden.

Alle übrigen Menüpunkte werden in den nachfolgenden Kapiteln ausführlich erklärt...

3 Stammdaten -> Standorte

Über den Menüpunkt Stammdaten -> Standorte können die Standorte verwaltet werden. Die Standortdaten werden später für die Erstellung der Produkte (zB Visitenkarten) benötigt. Weiters kann kein Mitarbeiter angelegt werden, solange kein Standort existiert.

Um einen neuen Standort anzulegen, müssen nur die Felder ausgefüllt, und anschließend auf [speichern] geklickt werden.

Um einen bestehenden Standort zu ändern oder zu löschen, muss dieser über das Drop-Down-Feld gewählt, und anschließend entsprechend bearbeitet werden.

ANMERKUNG: Um einen Standort-Administrator anzulegen, müssen der Punkt Anmeldung auf ‚ja‘ gesetzt, und die entsprechenden Zugangsdaten angegeben werden. Ein Standort-Administrator kann nur die Daten seines Standortes, und der Mitarbeiter seines Standortes verwalten.

4 Stammdaten -> Mitarbeiter

Über den Menüpunkt Stammdaten -> Mitarbeiter können die Mitarbeiter eines Standortes (siehe Kapitel Standorte) verwaltet werden. Die Mitarbeiterdaten werden später für die Erstellung der Produkte (zB Visitenkarten) benötigt. Weiters kann kein Mitarbeiter angelegt werden, solange kein Standort existiert.

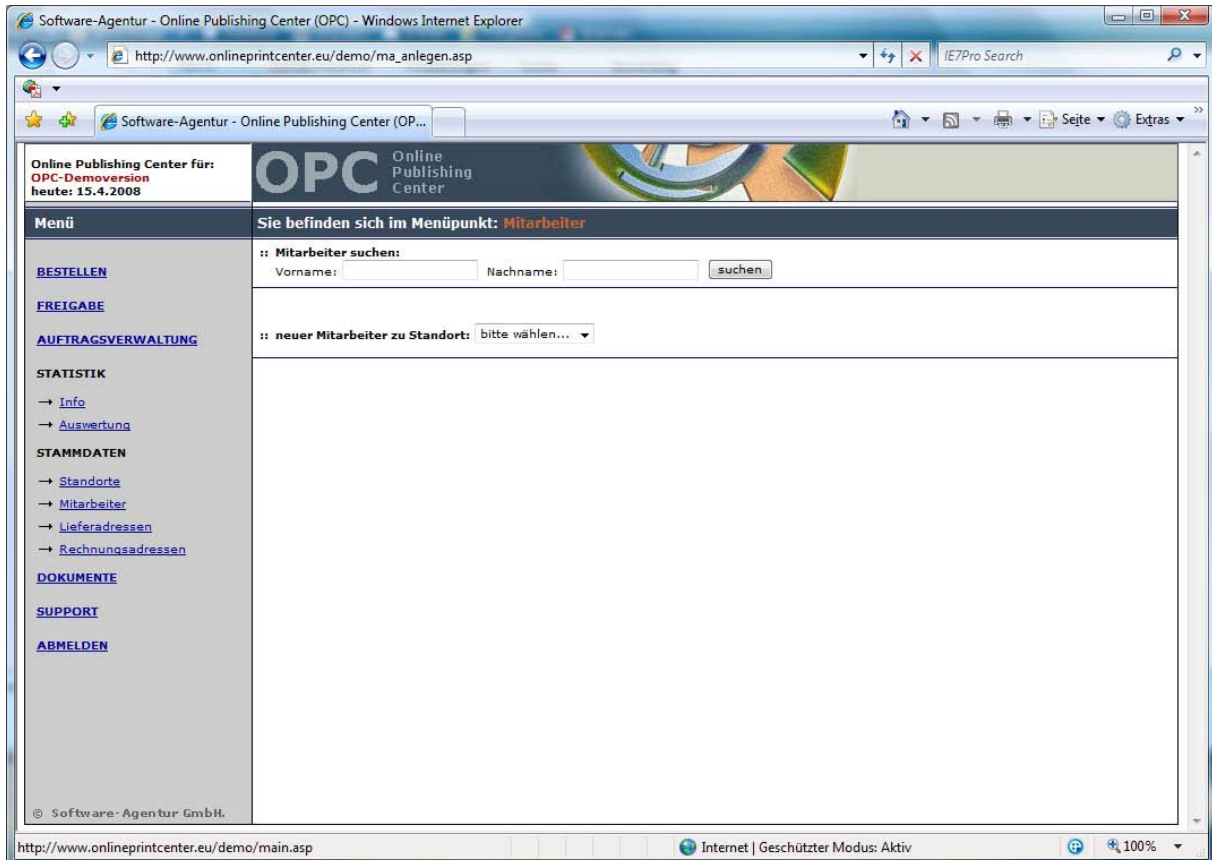

Um einen neuen Mitarbeiter anzulegen, muss zuerst über das Drop-Down-Feld ein Standort gewählt werden. Anschließend wird ein Formular zur Eingabe der Mitarbeiterdaten angezeigt.

Software-Agentur - Online Publishing Center (OPC) - Windows Internet Explorer
 http://www.onlineprintcenter.eu/demo/ma_anlegen.asp?lid=2716

Online Publishing Center für:
 OPC-Demoversion
 heute: 15.4.2008

OPC Online Publishing Center

Menü Sie befinden sich im Menüpunkt: **Mitarbeiter**

BESTELLEN
FREIGABE
AUFTRAGSVERWALTUNG

STATISTIK
 → [Info](#)
 → [Auswertung](#)

STAMMDATEN
 → [Standorte](#)
 → [Mitarbeiter](#)
 → [Lieferadressen](#)
 → [Rechnungsadressen](#)

DOKUMENTE
SUPPORT
ABMELDEN

Mitarbeiter suchen:
 Vorname: Nachname:

neuer Mitarbeiter zu Standort: Kufstein

Anrede: Herr
 Titel:
 Akademischer Titel:
 Vorname:
 Nachname:
 Position:
 Telefon: (+43 5372) 64015 -
 Telefax: (+43 5272) 64015-26 -
 Mobiltelefon:
 E-Mail:

Anmeldung: nein ja
 Benutzername:
 Kennwort:

Standort: Kufstein
 Firmenname: Software-Agentur GmbH.
 Straße: Adolf-Pichler-Straße 13
 Ort: Kufstein
 Postleitzahl: 6330
 Land: A
 Webseite: http://www.software-agentur.com

© Software-Agentur GmbH.

Internet | Geschützter Modus: Aktiv 100%

Nun müssen nur die Felder ausgefüllt, und anschließend auf [speichern] geklickt werden.

Um einen bestehenden Mitarbeiter zu ändern oder zu löschen, muss dieser über die Suchfunktion gewählt, und anschließend entsprechend bearbeitet werden.

ANMERKUNG: Um einem Mitarbeiter die Möglichkeit zu geben, Bestellungen durchzuführen, und seine Daten selbständig zu Verwalten, müssen der Punkt Anmeldung auf ‚ja‘ gesetzt, und die entsprechenden Zugangsdaten angegeben werden.

5 Stammdaten -> Lieferadressen

Hier werden die Lieferadressen verwaltet, welche später bei einer Bestellung ausgewählt werden können.

Software-Agentur - Online Publishing Center (OPC) - Windows Internet Explorer
http://www.onlineprintcenter.eu/demo/delivery.asp

Online Publishing Center für:
OPC-Demoversion
heute: 15.4.2008

OPC Online Publishing Center

Menü Sie befinden sich im Menüpunkt: **Lieferadressen**

[BESTELLEN](#)
[FREIGABE](#)
[AUFTRAGSVERWALTUNG](#)
[STATISTIK](#)
→ [Info](#)
→ [Auswertung](#)
STAMMDATEN
→ [Standorte](#)
→ [Mitarbeiter](#)
→ [Lieferadressen](#)
→ [Rechnungsadressen](#)
[DOKUMENTE](#)
[SUPPORT](#)
[ABMELDEN](#)

bestehende Lieferadresse auswählen: bitte wählen...

Bezeichnung:
Firmenname 1:
Firmenname 2:
Abteilung:
Anrede: Herr ▾
Ansprechpartner:
Land:
Postleitzahl:
Ort:
Straße:

© Software-Agentur GmbH.

Fertig Internet | Geschützter Modus: Aktiv 100%

Um eine neue Lieferadresse anzulegen, müssen nur die Felder ausgefüllt, und anschließend auf [speichern] geklickt werden.

Um eine bestehende Lieferadresse zu ändern oder zu löschen, muss diese über das Drop-Down-Feld gewählt, und anschließend entsprechend bearbeitet werden.

6 Stammdaten -> Rechnungsadressen

Hier werden die Rechnungsadressen verwaltet, welche später bei einer Bestellung ausgewählt werden können.

Um eine neue Rechnungsadresse anzulegen, müssen nur die Felder ausgefüllt, und anschließend auf [speichern] geklickt werden.

Um eine bestehende Rechnungsadresse zu ändern oder zu löschen, muss diese über das Drop-Down-Feld gewählt, und anschließend entsprechend bearbeitet werden.

7 Bestellen

Nach einem Klick auf den Menüpunkt Bestellen, muss eine Produktkategorie gewählt werden.

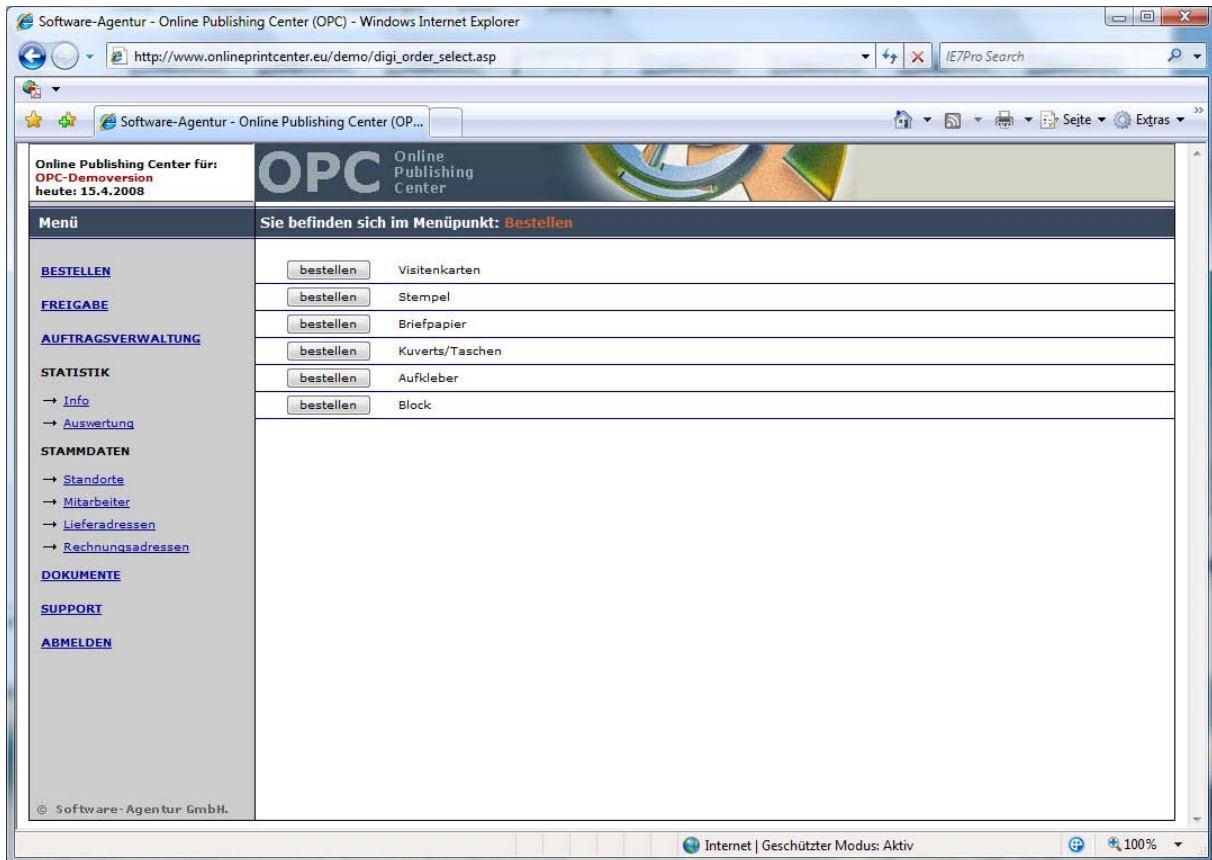

Bei der Produktkategorie Visitenkarte gibt es noch einen Zwischenschritt, über welchen die Liste der Mitarbeiter eingeschränkt werden kann.

ANMERKUNG: Über das Icon mit dem Auge kann jederzeit eine Vorschau geöffnet werden.

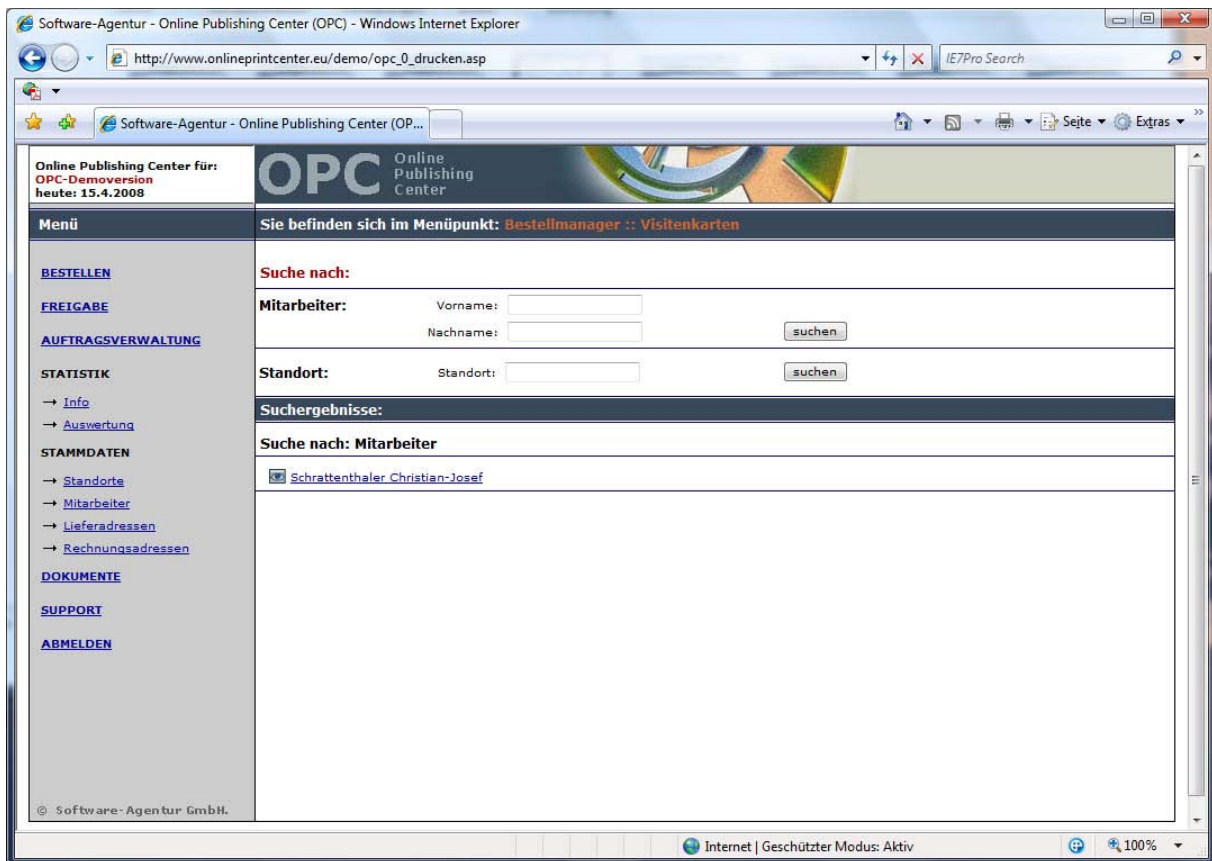

Anschließend wird eine Liste mit den verfügbaren Produkten bzw. Mitarbeitern angezeigt, und es kann gewählt werden, was bzw. wer, und in welcher Auflage gedruckt werden soll.

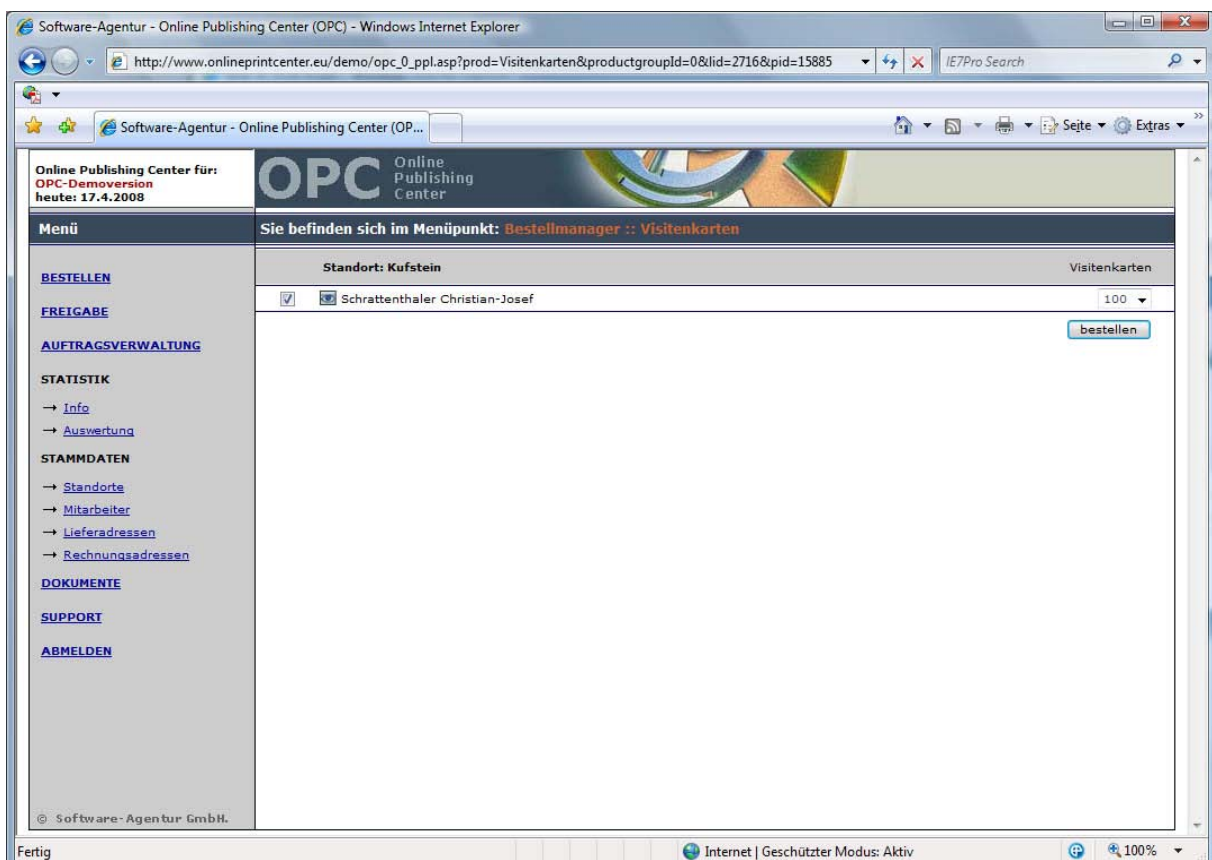

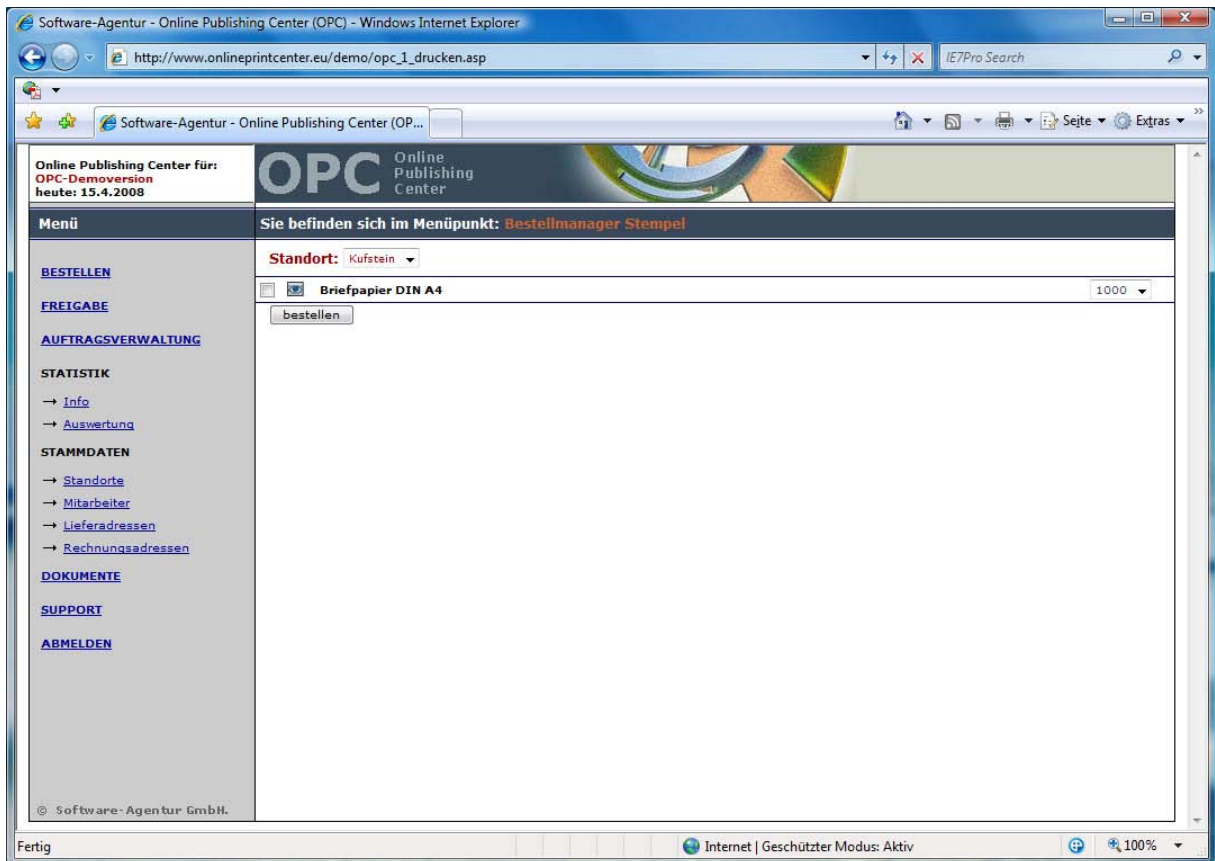

Nach einem Klick auf [bestellen] wird der Auftrag abgeschickt, und muss nun nur noch vom Administrator oder Standort-Administrator (je nach gewünschter Organisationsstruktur) freigegeben werden.

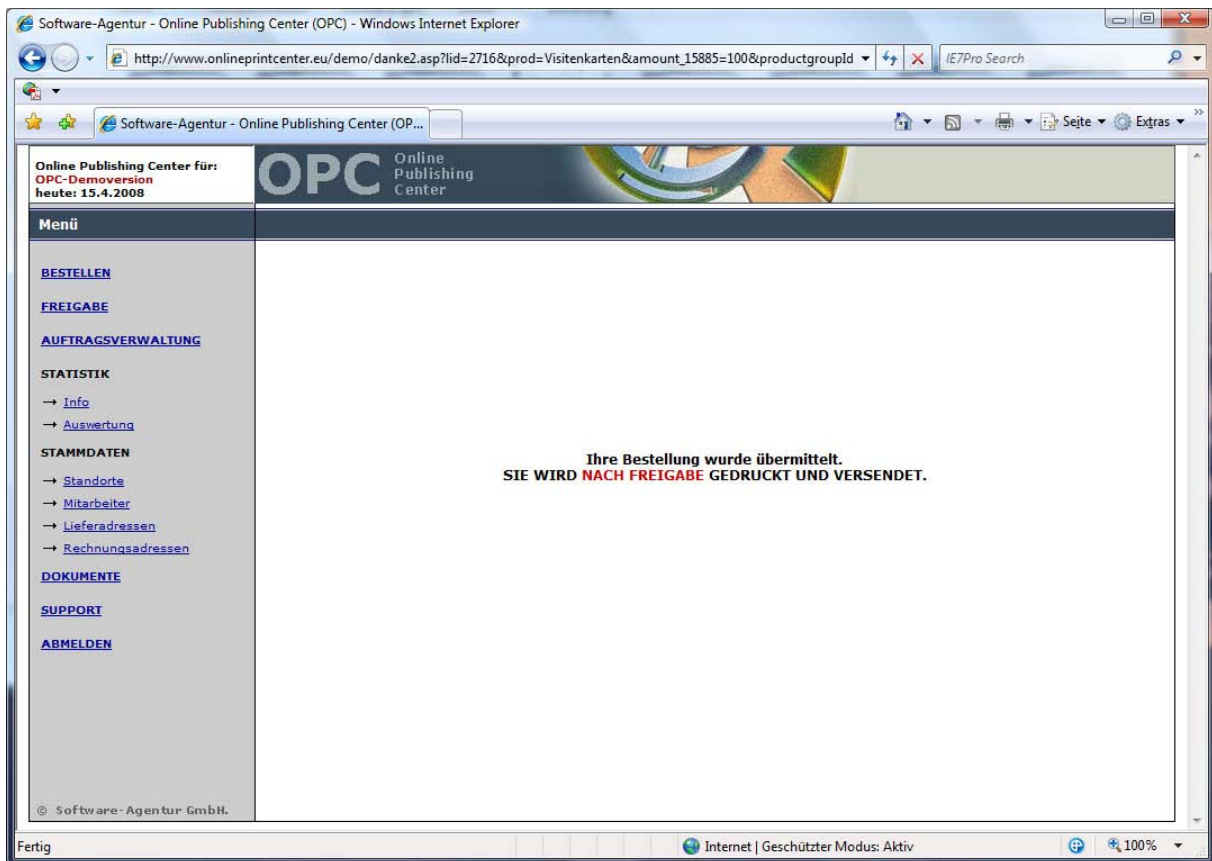

ANMERKUNG: Das Freigabe-System kann jederzeit nach Kundenwunsch aktiviert oder deaktiviert werden. Ist das Freigabe-System deaktiviert, werden die Aufträge sofort nach Eingabe einer Liefer- und Rechnungsadresse, und einem Klick auf [bestellen] an den Produzenten gesendet. Der Kunde kann selbst bestimmen, ob die Freigabe durch den Administrator oder Standort-Administrator erfolgt. Natürlich gibt es für das Freigabe-System auch eine E-Mail-Benachrichtigung, welche aktiviert oder deaktiviert werden kann.

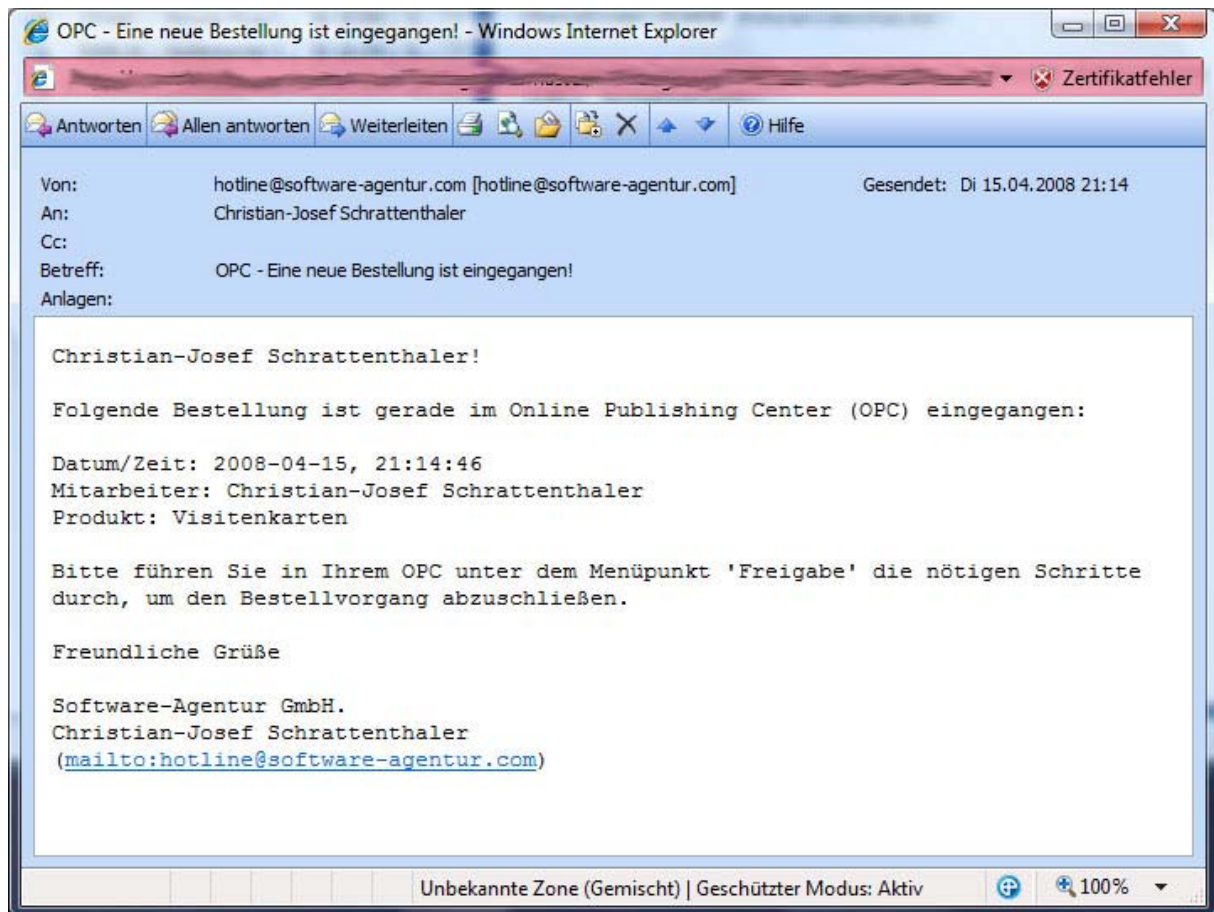

8 Freigabe

Der Menüpunkt Freigabe ist nur bei aktivem Freigabe-System verfügbar (siehe Kapitel Bestellen). Über die Freigabe werden die Aufträge vom jeweiligen Administrator oder Standort-Administrator (je nach Organisationsstruktur) freigegeben, oder abgelehnt.

ANMERKUNG: Über das Icon mit dem Auge kann jederzeit eine Vorschau geöffnet werden.

Visitenkarten	Name	Anzahl
<input type="checkbox"/> 13.03.2008 <input checked="" type="checkbox"/>	<input checked="" type="checkbox"/> Schrattenthaler Christian-Josef	100

Below the table, there are sections for 'Stempel', 'Briefpapier', 'Kuverts/Taschen', 'Aufkleber', and 'Block', each with a 'keine Daten gefunden...' message. At the bottom, there is a form for specifying delivery and billing details, including fields for 'Rechnung an', 'Lieferung an', 'Priorität', 'Anrede', 'Firmenname 1', 'Abteilung', 'Straße', 'Postleitzahl', 'Ansprechpartner', 'Firmenname 2', 'Ort', and 'Land'. A 'drucken' button is located at the bottom of the form.

Über das Icon mit dem roten ‚X‘ kann der jeweilige Auftrag abgelehnt werden. Bei aktivierter E-Mail-Benachrichtigung erhält der Besteller eine entsprechende E-Mail.

Nach einem Klick auf [drucken] werden die ausgewählten Aufträge an den Produzenten gesendet.

Weiters besteht hier die Möglichkeit eigene Liefer- und/oder Rechnungsadressen, sowie eine spezielle Priorität auszuwählen.

9 Auftragsverwaltung

Über den Menüpunkt Auftragsverwaltung kann man nach Aufträgen (Bestellungen) suchen, und weitere Informationen (zB Status, Vorschau...) zu den einzelnen Aufträgen abrufen.

Neue, vom Produzenten noch nicht angenommene Aufträge, können angehalten und sogar gelöscht werden.

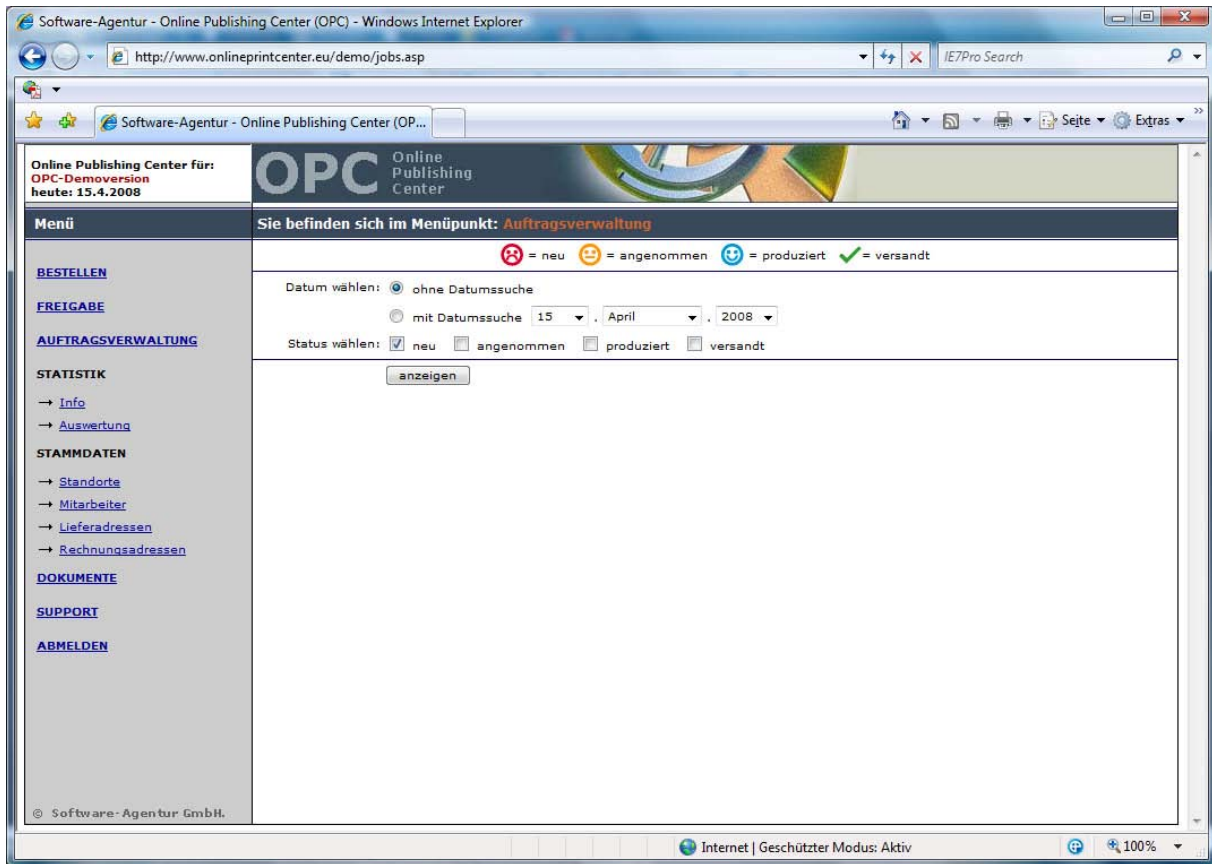

Nach der Auswahl der Optionen, und einem Klick auf [anzeigen] werden die gefundenen Datensätze in einer Liste angezeigt.

Software-Agentur - Online Publishing Center (OPC) - Windows Internet Explorer
 http://www.onlineprintcenter.eu/demo/jobs.asp

Online Publishing Center für:
 OPC-Demoversion
 heute: 15.4.2008

OPC Online Publishing Center

Menü Sie befinden sich im Menüpunkt: **Auftragsverwaltung**

☹ = neu ☺ = angenommen ☺ = produziert ✓ = versandt

Datum wählen: ohne Datumssuche
 mit Datumssuche 15 April 2007

Status wählen: neu angenommen produziert versandt

Datum/Zeit	Stück	Artikel	Status
09.01.2008 11:40:09	100	Visitenkarten: Christian-Josef Schrattenthaler	☹
08.01.2008 13:22:44	100	Visitenkarten: Christian-Josef Schrattenthaler	☹
08.01.2008 11:23:34	100	Visitenkarten: Christian-Josef Schrattenthaler	☹
08.01.2008 11:17:20	100	Visitenkarten: Christian-Josef Schrattenthaler	☹
08.01.2008 11:16:48	100	Visitenkarten: Christian-Josef Schrattenthaler	☹
15.11.2007 14:23:52	100	Visitenkarten: Christian-Josef Schrattenthaler	☹
15.11.2007 11:01:12	300	Visitenkarten: Christian-Josef Schrattenthaler	☹
15.11.2007 10:55:36	500	Fenstertasche DIN C4	☺
15.11.2007 10:55:36	100	Aufkleber 90x50 mm	☺
15.11.2007 10:55:36	100	Block DIN A4	☺
15.11.2007 10:55:36	100	Visitenkarten: Christian-Josef Schrattenthaler	☺
15.11.2007 10:55:36	1000	Briefpapier DIN A4	☺
15.11.2007 10:55:36	1	Stempel 56x26 mm	✓

© Software-Agentur GmbH. Seite 1 von 2 Gesamtanzahl: 14 Aufträge

Internet | Geschützter Modus: Aktiv 100%

Die Icons zum Löschen (Mülltonne) und zum Anhalten (Ampel) eines Auftrages, stehen nur bei neuen vom Produzenten noch nicht angenommenen Aufträgen, zur Verfügung!

Angehaltene Aufträge werden durch einen gelben Hintergrund und eine rote Ampel gekennzeichnet.

Über das Icon mit dem Auge kann eine Vorschau zu dem jeweiligen Auftrag angezeigt werden.

10 Statistik - > Info

Über den Menüpunkt Statistik -> Info können Sie diverse Informationen über Ihren OPC abrufen:

- wann wurde das letzte Mal bestellt
- wie viele Bestellungen waren dieses Monat, dieses Jahr, und seit der ersten Verwendung
- wie viele Mitarbeiter sind angelegt, und wie viele davon können sich selbständig beim OPC anmelden
- wie viele Standorte sind angelegt, und wie viele davon haben einen eigenen Administrator
- welche Produkte sind verfügbar (inkl. der verschiedenen Vorlagen)
- wie viele Liefer- und Rechnungsadressen sind angelegt

- Menü:** A sidebar menu with links for [BESTELLEN](#), [FREIGABE](#), [AUFTRAGSVERWALTUNG](#), **STATISTIK** (with sub-links for [Info](#) and [Auswertung](#)), **STAMMDATEN** (with sub-links for [Standorte](#), [Mitarbeiter](#), [Lieferadressen](#), and [Rechnungsadressen](#)), [DOKUMENTE](#), [SUPPORT](#), and [ABMELDEN](#).
- Bestellungen:** "Letzte Bestellung am: 09.01.2008 11:40:09", "Bestellungen dieses Monat: 0", "Bestellungen dieses Jahr: 5", "Bestellungen gesamt: 14".
- Mitarbeiter:** "Mitarbeiter gesamt mit Login: 0", "Mitarbeiter gesamt: 1".
- Standorte:** "Standorte gesamt mit Login: 0", "Standorte gesamt: 1".
- Produkte:** "Produkte: Visitenkarten (1), Stempel (1), Briefpapier (1), Kuverts/Taschen (2), Aufkleber (1), Block (1)".
- Adressen:** "Lieferadressen gesamt: 1", "Rechnungsadressen gesamt: 1".

The footer of the page includes "© Software-Agentur GmbH.", "Fertig", "Internet | Geschützter Modus: Aktiv", and a zoom level of "100%".

11 Statistik -> Auswertung

Nach einem Klick auf den Menüpunkt Statistik -> Auswertung, müssen Sie zuerst auswählen für welches Produkt (zB Visitenkarte) Sie eine Auswertung erstellen möchten.

Anschließend erhalten Sie – je nach gewähltem Produkt – diverse Optionen für die Erstellung der Auswertung.

Nach einem Klick auf [abfrage] werden die Datensätze lt. den gewählten Optionen ermittelt.

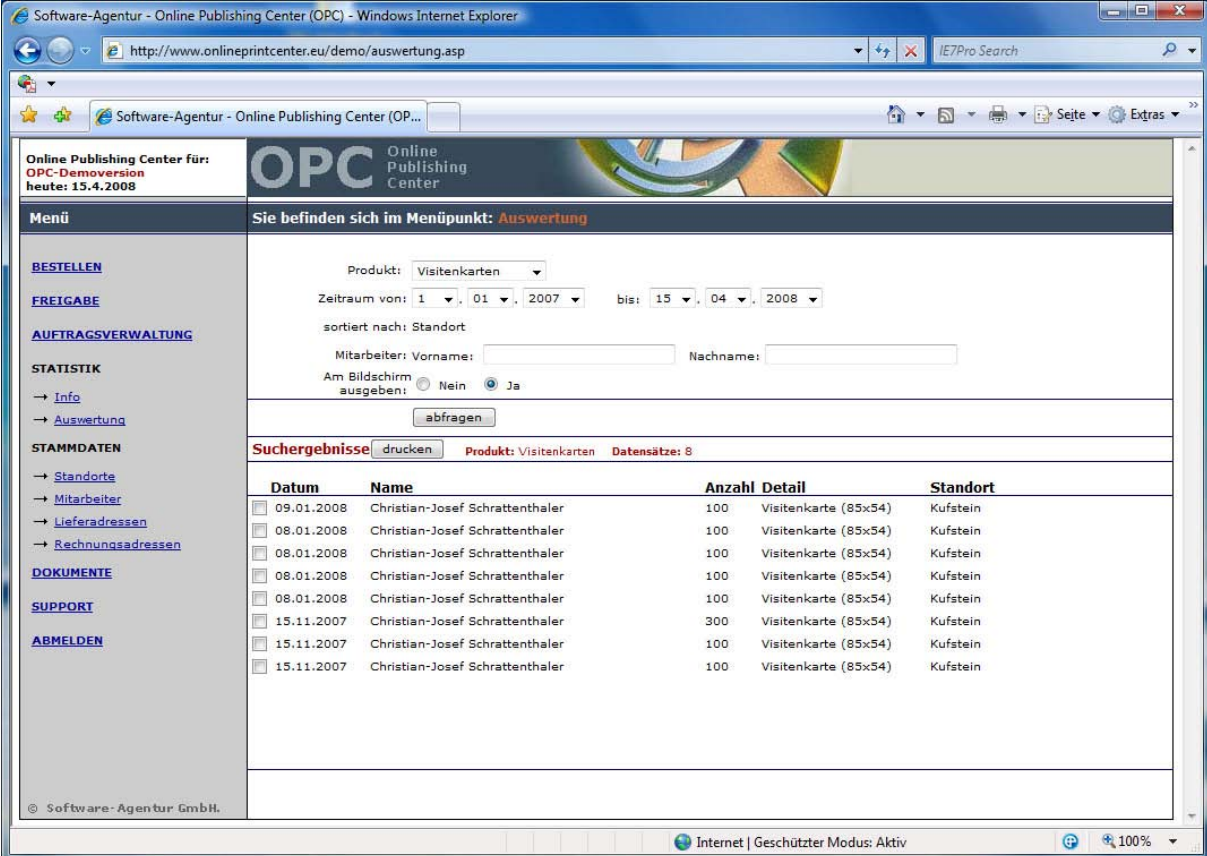

Datum	Name	Anzahl	Detail	Standort
09.01.2008	Christian-Josef Schrattenthaler	100	Visitenkarte (85x54)	Kufstein
08.01.2008	Christian-Josef Schrattenthaler	100	Visitenkarte (85x54)	Kufstein
08.01.2008	Christian-Josef Schrattenthaler	100	Visitenkarte (85x54)	Kufstein
08.01.2008	Christian-Josef Schrattenthaler	100	Visitenkarte (85x54)	Kufstein
08.01.2008	Christian-Josef Schrattenthaler	100	Visitenkarte (85x54)	Kufstein
15.11.2007	Christian-Josef Schrattenthaler	300	Visitenkarte (85x54)	Kufstein
15.11.2007	Christian-Josef Schrattenthaler	100	Visitenkarte (85x54)	Kufstein
15.11.2007	Christian-Josef Schrattenthaler	100	Visitenkarte (85x54)	Kufstein

ANMERKUNG: Über die Option 'Am Bildschirm ausgeben', können Sie zusätzlich noch auswählen, welche der bei der Abfrage ermittelten Daten wirklich gedruckt werden sollen.

Durch einen Klick auf [drucken] kann anschließend eine PDF-Datei mit den ermittelten Datensätzen bzw. mit den gewählten Daten erzeugt werden.

http://www.onlineprintcenter.eu/demo/auswertung_print.asp?sort=s&prod=0 - Windows Internet Explorer

http://www.onlineprintcenter.eu/demo/auswertung_print.asp?sort=s&prod=0

1 / 1

100%

Unterschreiben

Suchen

OPC - Online Publishing Center
Auswertung

Produkt: Visitenkarte
Datum: 15.4.2008
Sortiert Nach: Standort

Standort: Kufstein

Datum	Name	Detail	Anzahl
09.01.2008	Christian-Josef Schrattenthaler	Visitenkarte (85x54)	100
08.01.2008	Christian-Josef Schrattenthaler	Visitenkarte (85x54)	100
08.01.2008	Christian-Josef Schrattenthaler	Visitenkarte (85x54)	100
08.01.2008	Christian-Josef Schrattenthaler	Visitenkarte (85x54)	100
08.01.2008	Christian-Josef Schrattenthaler	Visitenkarte (85x54)	100
15.11.2007	Christian-Josef Schrattenthaler	Visitenkarte (85x54)	300
15.11.2007	Christian-Josef Schrattenthaler	Visitenkarte (85x54)	100
15.11.2007	Christian-Josef Schrattenthaler	Visitenkarte (85x54)	100
			Summe: 1000
			Gesamtsumme: 1000

Fertig

Unbekannte Zone | Geschützter Modus: Aktiv

12 Weitere Informationen

An dieser Stelle soll nochmals darauf hingewiesen werden, dass ein OPC anhand der Bedürfnisse und Wünsche des jeweiligen Kunden erstellt wird.

Selbst die Datenfelder bei den Standorten und den Mitarbeitern werden anhand der Anforderungen des Kunden, und nicht aufgrund einer fixen Vorgabe der Software, erstellt.

Soweit technisch möglich, können auch weitere Programmfunktionen, die es derzeit noch nicht gibt, von uns erstellt werden.

Einige unserer OPC-Kunden haben Visitenkarten mit Fotos, diese werden von den Kunden selbstständig hochgeladen und aktiviert.

Unser größter Kunde hat derzeit über 80 verschiedene Vorlagen, die er den einzelnen Mitarbeitern selbstständig zuweisen kann. Weiters wurde auch ein System mit Bereichen und Subfirmen für diesen Kunden geschaffen.

Osteuropäische Zeichensätze stellen ebenfalls kein Problem dar, genau so wie die Möglichkeit zusätzliche Daten auf den diversen Produkten ein- und auszublenden.

Für weitere Fragen stehen wir Ihnen jederzeit gerne zur Verfügung:

Software-Agentur GmbH.
Adolf-Pichler-Straße 13
A-6330 Kufstein
Telefon: (+43 5372) 64015
Telefax: (+43 5372) 64015-26
E-Mail: hotline@software-agentur.com
Webseite: <http://www.software-agentur.com>